

Lääketieteellinen tiedekunta – opiskelusta ja kevään 2011 opiskelijavalinnasta



ABI-päivät 10.-11.11.2010
Opintoasiainpäällikkö Soile Paasovaara
Lääketieteellinen tiedekunta
soile.paasovaara@oulu.fi
p. 08-537 5102



Lääketieteellisen tiedekunnan koulutustarjonta



- yhdeksän koulutus- tai tieteenaohjelmaa; laaja-alainen terveystieteiden osa-alueita edustava tiedekunta
 - lääketiede
 - hammaslääketiede



Lääketieteellisen tiedekunnan koulutustarjonta



- hyvinvointitekniikka
- hoitotiede, terveyshallintotiede, kliininen laboratoriotiede, radiografia, terveystieteiden opettajakoulutus
- Master's Degree Programme in Health and Wellbeing in the Circumpolar Area
- Tieteellinen ja ammatillinen jatkokoulutus

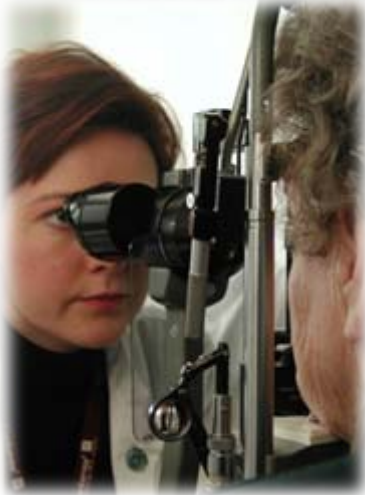

Tiedekunnasta valmistutaan hyvin tavoiteajassa

Koulutusala	Läpäisyprosentti (2009)
Terveystieteet	66 %
Hammaslääketiede	81,4 %
Lääketiede	96,5 %



Valmistuneet sijoittuvat hyvin työelämään



Vuonna 2009 tutkinnon suorittaneet:

- Työttömiä työnhakijoita 1,1 % (kaikki tiedekunnat 15,8 %)
- Työllistyminen kunta- tai valtiosektorille 90 %
- 67,4 % sijoittuu Oulun ja Lapin lääneihin



Opiskelijavalinta 2011: aloituspaikkamäärät päävalinnoissa

Koulutus- tai tieteenalaohjelma	Aloituspaikka- määrä
Lääketieteen koulutusohjelma	123
Hammaslääketieteen koulutusohjelma	55
Hyvinvointitekniikan koulutusohjelma	15
Terveyshallintotieteen tieteenalaohjelma	15
Hoitotieteen tieteenalaohjelma	13
Terveystieteiden opettajan koulutusohjelma	12





Hakuaika ja valintakokeet

- **Hakuaika päävalinnoissa
7.3.-12.4.2011**
- Valintakokeet toukokuussa:
 - terveystieteet **10.5.2011**
 - lääketiede,
hammaslääketiede,
hyvinvointitekniikka
25.5.2011



Poimintoja valintaperusteista

1. **Lääketieteen ja hammaslääketieteen** koulutusohjelmiin hakeville uusille ylioppilaille tai ylioppilastutkintoa vastaavan tutkinnon suorittaneille ei anneta lisäpisteitä.
2. Kaikilla suomalaisen tai kansainvälisen ylioppilastutkinnon suorittaneilla on tutkinnon suoritusvuodesta riippumatta mahdollisuus tutkintotodistuksesta annettavien lähtöpisteiden saamiseen.



Poimintoja valintaperusteista

- 3. Hyvinvointitekniikan** koulutusohjelman valintaperusteissa huomioidaan myös terveystiedon reaaliaine biologian, fysiikan ja kemian ohella.
- 4. Terveyshallintotieteen** tieteenalaohjelmaan voivat hakea yo-tutkinnon tai vähintään 3-vuotisen ammatillisen perustutkinnon tai vastaavan tutkinnon suorittaneet (Yliopistolaki 558/2009, 37§).



Todistuspisteet vuonna 2006 tai sen jälkeen suoritetusta ylioppilastutkinnosta

Lääketieteen ja hammaslääketieteen opiskelijavalinnan alkupisteityksessä otetaan huomioon suomalaisesta ylioppilastutkinnosta neljä ainetta seuraavasti:

1. äidinkieli
2. vieras kieli (A-kieli/pitkä kieli) tai toinen kotimainen kieli (A-kieli/pitkä kieli); parempi näistä
3. biologian, fysiikan tai kemian ainereali; paras näistä
4. Pitkä tai lyhyt matematiikka tai mikä tahansa ainereali pois lukien kohdassa 3 käytetty, paras näistä



Todistuspisteet ennen vuotta 2006 suoritetusta ylioppilastutkinnosta

Lääketieteen ja hammaslääketieteen opiskelijavalinnan alkupisteityksessä otetaan huomioon suomalaisesta ylioppilastutkinnosta neljä ainetta seuraavasti:

1. äidinkieli
2. vieras kieli (A-kieli/pitkä kieli) tai toinen kotimainen kieli (A-kieli/pitkä kieli); parempi näistä
3. reaali
4. Matematiikka (pitkä tai lyhyt oppimäärä)



Tilastotietoja 2010

	Lääketiede	Hammaslääketiede	Hyvinvointi- tekniikka	Terveystiete
Hakemuksia	867, joista naisia 486 (56 %)	249, joista naisia 167 (67 %)	86, joista naisia 55 (64 %)	168, joista naisia 154 (92%)
Kokeessa	646 (75 %) naisia 374 (58 %)	190 (76%) naisia 151 (63 %)	26 (30 %) naisia 16 (62 %)	85 (51%) naisia 74 (87%)
Hyväksytyt	128 naisia 69 (54 %) uusia ylioppilaita 27 (21 %)	56 naisia 37 (67 %) uusia ylioppilaita 8 (15 %)	15 naisia 10 (67 %) uusia ylioppilaita 10 (67 %)	15 naisia 13 (87%)
Alimmat hyväksymispist eet	Tod. + koe 85,143/ 110 Koe 54,000 / 72	Tod. + koe 76,340 / 110 Koe 45,849 / 72	53,0 / 120	15/18
Alimmat raakapisteet (koekiintiössä)	84,0 / 145	67,5 / 145		

www.medicine oulu.fi/opiskelijavalinta

Opiskelijavalinta - Lääketieteellinen tiedekunta | Oulun yliopisto - Mozilla Firefox

Tiedosto Muokkaa Näytä Sivuhistoria Kirjanmerkit Työkalut Ohje

http://www.medicine oulu.fi/opiskelijavalinta.html

Useimmin avatut Aloitus sivu Uutisotsikot Oulun yliopisto | Lääk... MODx CMF Manager L...

Tämä sivusto on TURVALLINEN Ilmoita meille

Opiskelijavalinta - Lääketieteellinen ...

- Yliopiston etusivulle
- University In English
- Opiskelemaan yliopistoon
- Tiedekunnat ja laitokset
- Yliopiston kirjasto

Hae yliopiston sivuilta

- Lääketieteellinen tiedekunta
- In English

TIEDEKUNTA

- Esittely
- Hallinto
- Palvelupisteet
- Laatu
- Laitokset
- Palvelut
- Kirjasto
- Linkit

OPISKELU

- Opiskelijavalinta
- Peruskoulutus
- Tieteellinen jatkokoulutus
- Erikoistumiskoulutus
- Koulutustoimikunta
- Opiskelijajärjestöjä

TUTKIMUS

- Julkaisut
- Dosenttuoriohjeet
- Apurahoja

TIEDOTUS

- Hakuuulutuksia
- Ajankohtaista
- Koulutustiedotteet

Hae tiedekunnan sivuilta

puh. (08) 537 5011 (vaihe)
faksi (08) 537 5111
Aapistie 5 A
PL 5000
90014 Oulun yliopisto

OULUN YLIOPISTO
UNIVERSITY OF OULU



LÄÄKETIETEELLINEN TIEDEKUNTA

Etusivu >

Opiskelijavalinta

Lääketieteelliseen tiedekuntaan valitaan vuosittain noin 230 uutta opiskelijaa. Opiskelijat valmistuvat lääketieteen ja hammaslääketieteen lisensiaateiksi sekä terveystieteiden kandidaateiksi ja maistereiksi.

Vaihtoehtoina ovat seuraavat koulutus- ja tieteenalaohjelmat:

- [hammaslääketieteen koulutusohjelma](#)
- [hoitotieteen tieteenalaohjelma](#)
- [hivinvointiteknikan koulutusohjelma](#)
- [Kliinisen laboratoriotieteen tieteenalaohjelma](#) (ei opiskelijavalintaa v. 2011)
- [lääketieteen koulutusohjelma](#)
- [radiografian tieteenalaohjelma](#) (ei opiskelijavalintaa v. 2011)
- [terveyshallintotieteen tieteenalaohjelma](#)
- [terveystieteiden opettajan koulutusohjelma](#)
- [Master's Degree Programme in Health and Wellbeing in the Circumpolar Area](#)

VALINTAOPAS 2011

KEVÄÄN 2010 OPISKELJAJAVALINTA

- [Kevään 2010 opiskelijavalinnan tulokset](#)
- [Tilastotietoja opiskelijavalinnasta 2010](#)
- [Avoimia yliopisto-opintoja suorittaneiden erillisvalinta](#)
- [Hivinvointiteknikan maisterivaiheen erillisvalinta](#)
- [Oulun yliopiston hakijapalvelut](#)

TIEDEKUNNAN VALINTATOIMIKUNTA

- [Valintatoimikunnan kokoonpano kaudella 2010-2013](#)

LISÄTIETOA OPISKELUSTA OULUN YLIOPISTOSSA

- [Opiskelu Oulun yliopistossa](#)